

Aviso de Ciclón Tropical en el Océano Atlántico

No. Aviso: 27

Ciudad de México a 01 de Septiembre del 2016.

Emisión: 01:15h

Servicio Meteorológico Nacional, fuente oficial del Gobierno de México, emite el siguiente aviso:

Síntesis: TORMENTA TROPICAL HERMINE

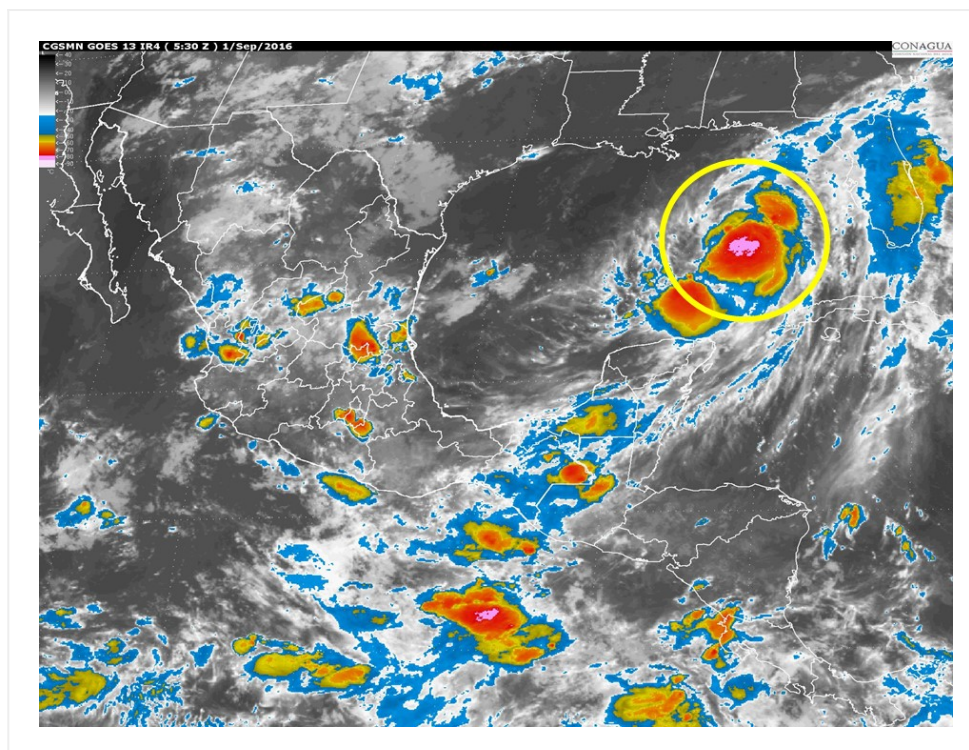

Situación Actual:

La tormenta tropical "HERMINE" se localiza al noreste de la Península de Yucatán, se aleja paulatinamente de costas nacionales.

Condiciones Actuales		
Hora local (hora gmt)	01:00 (06:00 GMT)	
Ubicación del centro del ciclón	Latitud Norte: 26.0°	Longitud Oeste: 87.0°
Distancia al lugar más cercano	490 km al norte de Cabo Catoche, Q. Roo, y a 450 km al sur-suroeste de Apalachicola, Florida. E.U.A.	
Desplazamiento actual:	norte (10°) a 9 km/h	

Condiciones Actuales

Vientos máximos [km/h]:	Sostenidos: 95 km/h	Rachas: 110 km/h		
Presión mínima central [hpa]:	998 hPa			
Pronóstico de lluvia	Potencial de lluvias muy fuertes en Campeche, Yucatán y Quintana Roo.			
Comentarios adicionales	Rachas de viento de hasta 50 km/h y oleaje elevado de 1.5 m a 2.0 m de altura en las costas de Yucatán y Quintana Roo (norte).			
Recomendaciones	Extremar precauciones a la población en general en las zonas de los estados mencionados por lluvias, viento y oleaje (incluyendo la navegación marítima) y atender las recomendaciones emitidas por las autoridades del Sistema Nacional de Protección Civil, en cada entidad.			
Extensión en cuadrantes de radios de vientos y oleaje				
Radio de vientos de 95 km/h	35 km NE	35 km SE	0 km SO	0 km NO

Condiciones Actuales

Extensión en cuadrantes de radios de vientos y oleaje

Radio de vientos de 63 km/h	205 km NE	205 km SE	165 km SO	0 km NO
Oleaje 4 m	220 km NE	220 km SE	55 km SO	0 km NO

PRONÓSTICO VALIDO AL DÍA/HORA LOCAL TIEMPO CENTRO	LATITUD NORTE	LONG. OESTE	VIENTOS [Km/h]	CATEGORÍA	UBICACIÓN (en km)
01/07h	26.9	86.4	100/120	Tormenta Tropical	590 km al norte de Cabo Catoche, Q. Roo.
01/19h	28.7	85.4	120/150	Huracán categoría I	805 km al norte de Cabo Catoche, Q. Roo.
02/07h	30.7	83.8	110/140	Tormenta Tropical	1,065 km al nor-noreste de Cabo Catoche, Q. Roo.
02/19h	32.8	81.4	85/100	Tormenta Tropical	1,365 km al nor-noreste de Cabo Catoche, Q. Roo.
03/19h	37.0	76.3	75/95	Tormenta Tropical	2,005 km al nor-noreste de Cabo Catoche, Q. Roo.
04/19h	39.0	74.0	85/100	Tormenta Tropical	2,300 km al nor-noreste de Cabo Catoche, Q. Roo.
05/19h	39.0	71.0	85/100	Tormenta Tropical	2,465 km al noreste de Cabo Catoche, Q. Roo.

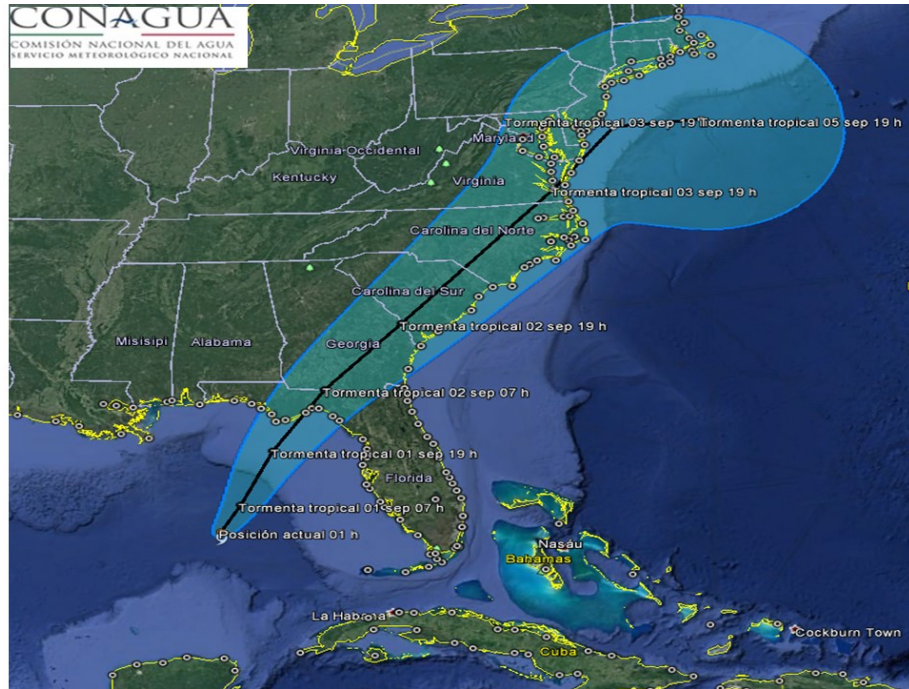

Trayectoria pronóstico de la Tormenta Tropical "HERMINE"

Aviso No.	Fecha / Hora local CDT	Lat. Norte	Long. Oeste	Distancia más cercana (km)	Viento mín. / rachas	Categoría	Avance
1	28 ago / 17:00	23.7	81.7	600 km al este-noreste de Cancún, Q. Roo. 90 km al noreste de La Habana, Cuba.	55/75	Depresión Tropical	Oeste (270°) a 15 km/h
2	28 ago / 22:00	23.4	82.7	490 km al este-noreste de Cancún, Q. Roo. 160 km al suroeste de Key West, Florida.	55/75	Depresión Tropical	Oeste (270°) a 15 km/h
3	29 ago / 01:00	23.4	83.1	455 km al este-noreste de Cancún, Q. Roo. 180 km al sur-suroeste de Key West, Florida, E.U.A.	55/75	Depresión Tropical	Oeste (270°) a 15 km/h

4	29 ago / 04:00	23.5	83.9	245 km al oeste-suroeste de Key West, Florida, E.U.A. 395 km al noreste de Cancún, Q. Roo.	55/75	Depresión Tropical	Oeste (275°) a 15 km/h
05	29 ago / 07:00	23.5	84.3	355 km al este-noreste de Cabo Catoche, Q. Roo. 365 km al noreste de Cancún, Q. Roo.	55/75	Depresión Tropical	Oeste (275°) a 15 km/h
06	29 ago / 10:00	23.6	84.3	A 275 km al oeste-suroeste de Key West, Florida, E.U.A. y a 365 km al noreste de Cabo Catoche, Q. Roo.	55/75	Depresión Tropical	Hacia el oeste (280°) a 11 km/h
07	29 ago / 13:00	23.7	84.6	345 km al noreste de Cabo Catoche, Q. Roo, y a 435 km al este-noreste de Río Lagartos, Yuc.	55/75	Depresión Tropical	Hacia el oeste (280°) a 11 km/h
8	29 ago / 16:00	24.0	84.8	A 355 km al noreste de Cabo Catoche, Q. Roo., y a 260 km al oeste-noroeste de la Isla de Cuba.	55/75	Depresión Tropical	Oeste-noroeste (290°) a 7 km/h
9	29 ago / 19:00	24.1	85.2	Datos obtenidos por interpolación: A 340 km al noreste de Cabo Catoche, Q. Roo., y a 290 km al noroeste de la Isla de Cuba.	55/75	Depresión Tropical	Oeste-noroeste (290°) a 7 km/h
10	29 ago / 22:00	23.9	85.5	315 km al noreste de Cabo Catoche, Q. Roo., y a 325 km al oeste-noroeste de La Habana Cuba.	55/75	Depresión Tropical	Oeste (280°) a 11 km/h
11	30 ago / 01:00	24.0 (dato interpolado)	85.8 (dato interpolado)	330 km al norte de Cancún, Q. Roo 390 km al nor-noroeste de La Habana, Cuba	55/75	Depresión Tropical	oeste (280°) a 11 km/h

12	30 ago / 4:00	23.8	86.6	250 km al norte de Cabo Catoche, Q. Roo. 435 km al oeste de La Habana, Cuba	55/75	Depresión Tropical	oeste (275°) a 11 km/h
13	30 ago / 7:00	23.9 (dato interpolado)	86.8 (dato interpolado)	260 km al norte de Cabo Catoche, Q. Roo. 485 km al oeste de La Habana, Cuba.	55/75	Depresión Tropical	oeste (275°) a 11 km/h
14	30 ago / 10:00	24.0	87.2	A 265 km al norte de Cabo Catoche, Q. Roo y a 495 km al oeste de La Habana Cuba.	55/75	Depresión Tropical	Hacia el oeste-noroeste (290°) a 11 km/h
15	30 ago / 13:00	24.2 (dato interpolado)	87.2 (dato interpolado)	285 km al norte de Cabo Catoche, Q. Roo y a 305 km al nor-noreste de Río Lagartos, Yuc.	55/75	Depresión Tropical	Hacia el oeste-noroeste (290°) a 11 km/h
16	30 ago / 16:00	24.4	87.3	A 310 km al norte de Cabo Catoche, Q. Roo., a 325 km al nor-noreste de Río Lagartos, Yuc., y a 555 km al oeste de Key West Florida.	55/75	Depresión Tropical	Noroeste (320°) a 7 km/h
17	30 ago / 19:00	24.2	87.7	295 km al nor-noroeste de Cabo Catoche, Q. Roo., 295 km al nor-noreste de Río Lagartos, Yuc, y a 600 km al oeste de Key West, Florida, EUA.	55/75	Depresión Tropical	Oeste-noroeste (290°) a 7 km/h
18	30 ago / 22:00	24.3	87.8	300 km al norte de Río Lagartos, Yuc. 300 km al nor-noroeste de Cabo Catoche, Q. Roo. 670 km al suroeste de Tampa, Fl., EUA.	55/75	Depresión Tropical	Nor-noroeste (345°) a 4 km/h

19	31 ago / 01:00	24.3	88.1	300 km al norte de Río Lagartos, Yuc. 310 km al nor-noroeste de Cabo Catoche, Q. Roo. 670 km al suroeste de Tampa, Florida, E.U.A.	55/75	Depresión Tropical	Oeste (270°) a 2 km/h
20	31 ago / 04:00	24.5	88.1	320 km al norte de Río Lagartos, Yuc. 335 km al nor-noroeste de Cabo Catoche, Q. Roo.	55/75	Depresión Tropical	norte (360°) a 4 km/h
21	31 ago / 07:00	24.6	88.1	330 km al norte de Río Lagartos, Yuc. 400 km al nor-noreste de Progreso, Yuc.	55/75	Depresión Tropical	Norte (360°) a 4 km/h
22	31 ago / 10:00	24.6	88.0	335 km al norte de Río Lagartos, Yuc. 345 km al nor-noroeste de Cabo Catoche, Q. Roo.	55/75	Depresión Tropical	Se mantiene estacionario.
23	31 ago / 10:00	24.7	88.0	345 km al norte de Río Lagartos, Yuc., y a 355 km al nor-noroeste de Cabo Catoche, Q. Roo.	65/85	Tormenta Tropical	norte (10°) a 4 km/h
24	31 ago / 16:00	25.5	87.4	A 435 km al norte de Cabo Catoche, Q. Roo., 440 km al norte de Río Lagartos, Yuc., y a 560 km al oeste-suroeste de Tampa Florida, EUA.	75/95	Tormenta Tropical	Nor-noreste (30°) a 11 km/h
25	31 ago / 19:00	25.5	87.4	A 435 km al norte de Cabo Catoche, Q. Roo., 440 km al norte de Río Lagartos, Yuc., y a 535 km al suroeste de Tampa, Fl. E.U.A.	75/95	Tormenta Tropical	nor-noreste (30°) a 11 km/h

26	31 ago / 22:00	25.8	87.0	465 km al norte de Cabo Catoche, Q. Roo. 510 km al oeste-suroeste de Tampa, Fl., EUA.	95/110	Tormenta Tropical	Nor-noreste (25°) a 17 km/h
27	01 sep / 01:00	26.0	87.0	490 km al norte de Cabo Catoche, Q. Roo, y a 450 km al sur-suroeste de Apalachicola, Florida. E.U.A.	95/110	Tormenta Tropical	norte (10°) a 9 km/h

EL SIGUIENTE AVISO SE EMITIRÁ A LAS 04:15 HRS TIEMPO DEL CENTRO O ANTES SI OCURREN CAMBIOS SIGNIFICATIVOS

Pronosticador: Martín Téllez Saucedo

Revisó: Martín Téllez Saucedo